

# INGRESO MÍNIMO VITAL



## Información básica



GOBIERNO  
DE ESPAÑA

MINISTERIO  
DE INCLUSIÓN, SEGURIDAD SOCIAL  
Y MIGRACIONES

SECRETARÍA DE ESTADO  
DE LA SEGURIDAD SOCIAL  
Y PENSIONES



INSTITUTO NACIONAL DE LA  
SEGURIDAD SOCIAL

# 4 maneras de informarte acerca del Ingreso Mínimo Vital



01

Teléfono gratuito línea  
**900 20 22 22**

02

Web de la Seguridad Social  
**www.seg-social.es**

Buzón de consultas: IMV  
Preguntas frecuentes

03

Asistente virtual

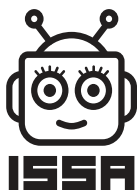

04

Simulador del  
Ingreso Mínimo Vital



## ¿Desde cuándo se puede solicitar la prestación?

### Desde el 15 de Junio

El 15 de junio es la fecha a partir de la cual se pueden presentar las solicitudes en la página web de la Seguridad Social [www.seg-social.es](http://www.seg-social.es)

Para que los beneficiarios puedan recabar la documentación y no sufran pérdida de derechos en todas las solicitudes presentadas **hasta el 15 de septiembre** los efectos económicos de la prestación se retrotraerán al día 1 de junio.



INGRESO MÍNIMO VITAL

## ¿Qué documentación se debe presentar?

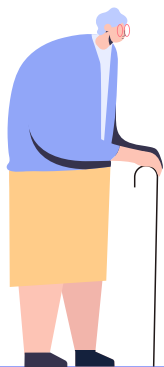

- Acreditación de la **identidad** (DNI/NIE)
- Acreditación de la **residencia legal** en España
- **Certificado de empadronamiento** colectivo e histórico donde consten todas las personas empadronadas en el domicilio, y la fecha de antigüedad.
- **Libro de familia** que acredite la filiación de las personas que forman parte de la unidad de convivencia.
- Declaración responsable de **ingresos y patrimonio**.
- Otra documentación que pueda ser necesaria en determinados casos (sentencia de guarda y custodia, convenio regulador, copia de la demanda de separación o divorcio...)



## Puedes elegir entre 4 canales de solicitud:

01. Formulario **con identificación** electrónica
02. Formulario **sin identificación** electrónica
03. **Correo postal**
04. Presencialmente, **solo con cita previa** en un centro de atención e información de la Seguridad Social





INGRESO MÍNIMO VITAL

 <p>GOBIERNO DE ESPAÑA</p>	<p>MINISTERIO DE INCLUSIÓN, SEGURIDAD SOCIAL Y MIGRACIONES</p>	<p>SECRETARÍA DE ESTADO DE LA SEGURIDAD SOCIAL Y PENSIONES</p>  <p>INSTITUTO NACIONAL DE LA SEGURIDAD SOCIAL</p>
---	--	---

